



ΕΛΛΗΝΙΚΗ ΔΗΜΟΚΡΑΤΙΑ  
ΠΑΝΕΠΙΣΤΗΜΙΟ ΚΡΗΤΗΣ

**Κοινωνία & Υγεία**

**Τριτοβάθμια Φροντίδα Υγείας:**  
**Πανεπιστημιακό Γενικό Νοσοκομείο**  
**Ηρακλείου (ΠΑΓ.Ν.Η)**

Άντα Μαρκάκη, Ρένα Μάρκατζη, Κατερίνα Σαρρή  
Τμήμα Ιατρικής

## ΙΣΤΟΡΙΚΗ ΑΝΑΔΡΟΜΗ (1)

- **1983:** καθιέρωση Εθνικού Συστήματος Υγείας (Ε.Σ.Υ.) με το **Νόμο 1397/83**

**Φιλοσοφία ΕΣΥ:** όλοι οι Έλληνες πολίτες έχουν πρόσβαση με ίσο τρόπο, χωρίς διακρίσεις και εντελώς δωρεάν σε υπηρεσίες υγείας

Θεσπίζεται η ΠΦΥ (ανέγερση & λειτουργία Κέντρων Υγείας στην ύπαιθρο)

Παροχή εξειδικευμένων και υψηλού επιπέδου υπηρεσιών υγείας σε νοσοκομεία (δευτεροβάθμια & τριτοβάθμια περίθαλψη)

## ΙΣΤΟΡΙΚΗ ΑΝΑΔΡΟΜΗ (2)

- Η χρήση των υπηρεσιών υγείας από τους ασφαλισμένους βασίζεται στην ελεύθερη επιλογή (δεν υπάρχει περιοριστικό σημείο εισόδου στο σύστημα – gate keeper)
- Η προσφορά και ζήτηση των υπηρεσιών υγείας καθορίζεται εν μέρει και από τις επιθυμίες και αποφάσεις των χρηστών

# ΥΓΕΙΟΝΟΜΙΚΕΣ ΠΕΡΙΦΕΡΕΙΕΣ

Η χώρα διαιρείται σε επτά (7) Υγειονομικές Περιφέρειες (Υ.ΠΕ.), τα γεωγραφικά όρια των οποίων ταυτίζονται με τα όρια των 7 Αποκεντρωμένων Διοικήσεων της χώρας (Ν. 4052/41/1-3-2012)



1<sup>η</sup>

- Αττικής

2<sup>η</sup>

- Πειραιώς και Αιγαίου

3<sup>η</sup>

- Μακεδονίας

4<sup>η</sup>

- Μακεδονίας & Θράκης

5<sup>η</sup>

- Θεσσαλίας & Στερεάς Ελλάδας

6<sup>η</sup>

- Πελοποννήσου, Ιονίων Νήσων, Ηπείρου, Δυτικής Ελλάδας

7<sup>η</sup>

- Κρήτης

# Δημόσια Δευτεροβάθμια/Τριτοβάθμια Περίθαλψη (ΕΣΥ)

Κατηγορίες και σύνολο Νοσοκομείων (Ελλάδα)

- Γενικά: 84
- Ειδικά: 23
- Πανεπιστημιακά: 7
- Νοσοκομεία-Κέντρα Υγείας: 18
- Συνολικός Αριθμός Κλινών: 36.621

Συνολικός αριθμός κλινών στην Κρήτη: 2.443

Η τριτοβάθμια περίθαλψη παρέχεται από 32 νοσοκομεία (με δυναμικότητα >400 κλίνες)

# Βασικά Στοιχεία Περιοχής Ευθύνης Υ.ΠΕ. Κρήτης

➤ Καλυπτόμενος πληθυσμός (Συγκριτικά με το σύνολο στην Ελλάδα)

Κρήτη: **682.928** κάτοικοι (10.994.808)

➤ **Δομές ΠΦΥ στην Κρήτη**

Νοσοκομεία με εξωτερικά ιατρεία: 5 (114)

Νοσοκομεία – ΚΥ: 3 (18)

Κέντρα Υγείας 14 (201)

Περιφερειακά Ιατρεία: 130 +3 (Πολυδύναμα) (1458)

# ΔΙΑΒΑΘΜΙΣΗ ΓΕΝΙΚΩΝ ΝΟΣΟΚΟΜΕΙΩΝ Υ.ΠΕ. ΚΡΗΤΗΣ

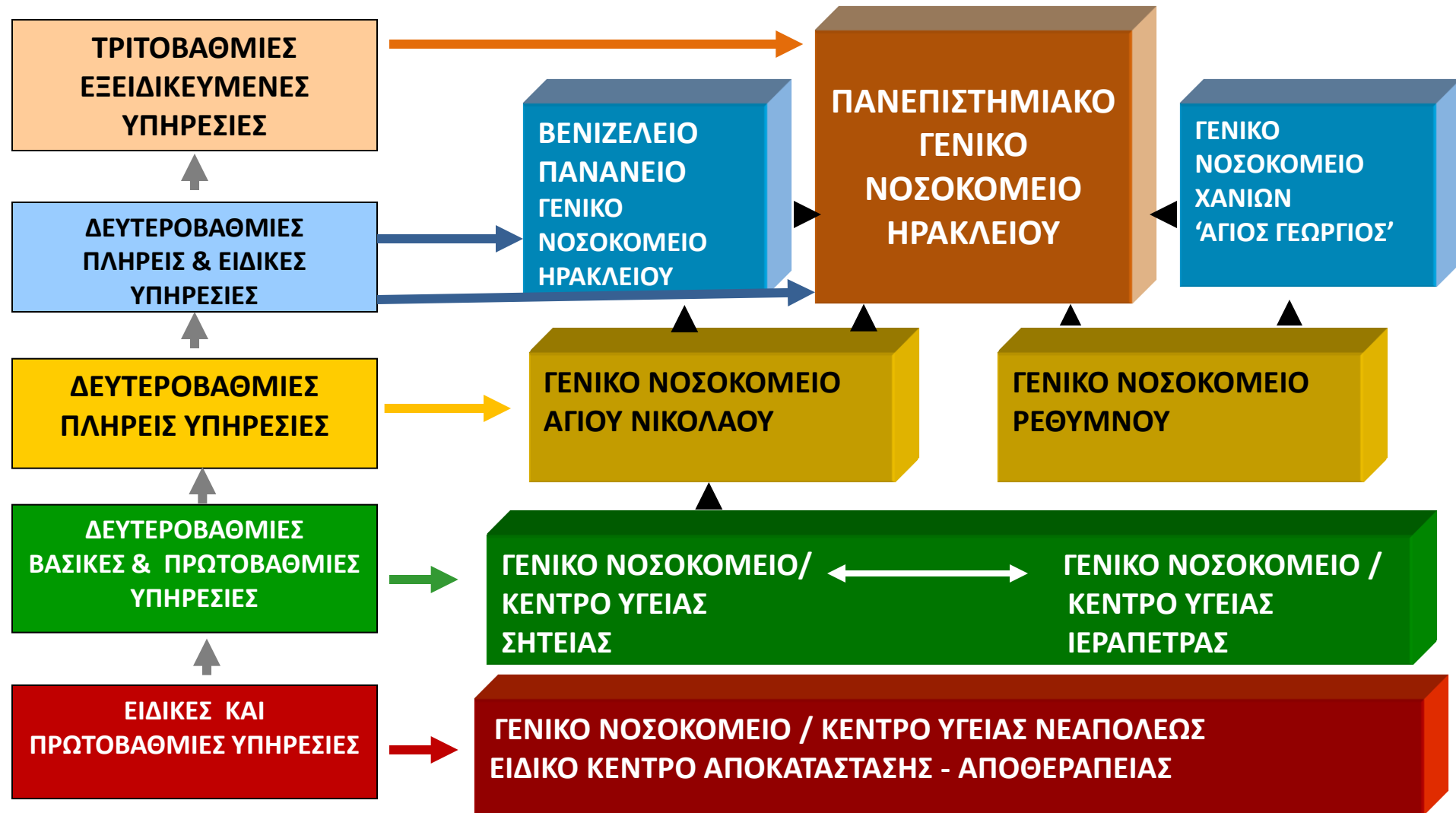

Πηγή: «Περιγραφή Περιφερειακού Συστήματος Υγείας-Παράδειγμα Πε.Σ.Υ. Κρήτης» (2002)

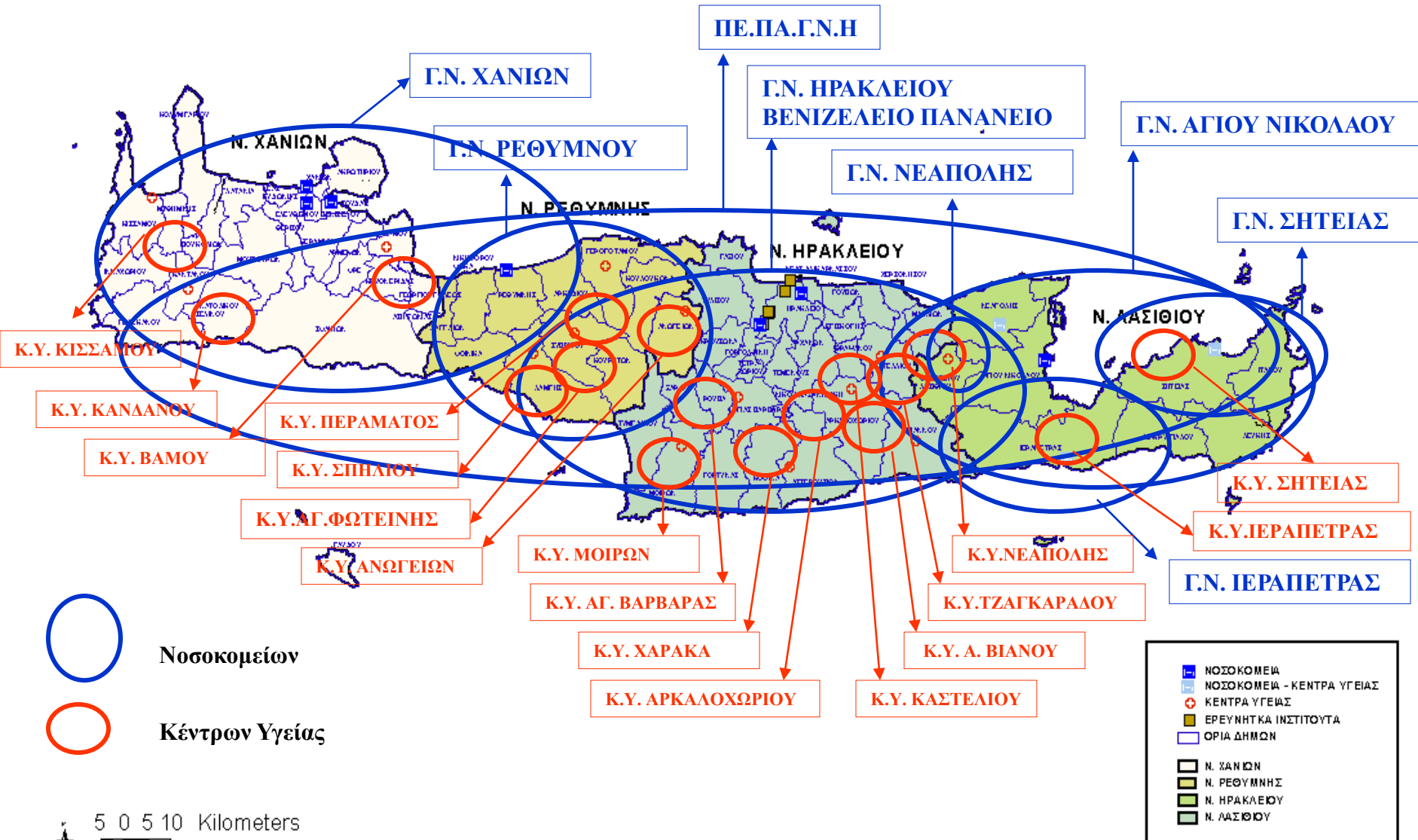



# ΠΕΡΙΦΕΡΕΙΑ ΚΡΗΤΗΣ

## ΧΑΡΤΗΣ ΥΓΕΙΑΣ & ΠΡΟΝΟΙΑΣ

### ΔΙΑΝΟΜΑΡΧΙΑΚΕΣ ΡΟΕΣ ΑΣΘΕΝΩΝ

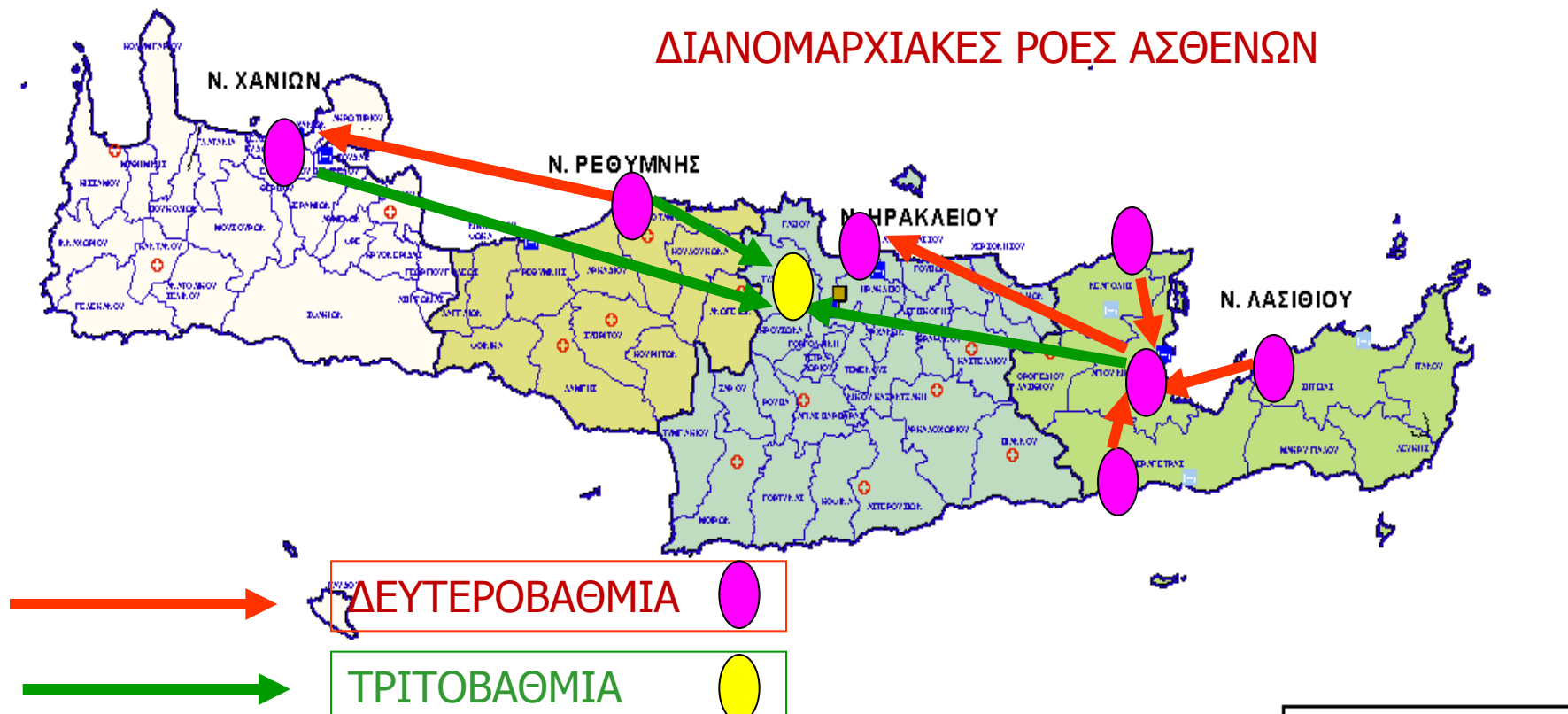

	ΝΟΣΟΚΟΜΕΩ
	ΝΟΣΟΚΟΜΕΩ - ΚΕΝΤΡΑ ΥΓΕΙΑΣ
	ΚΕΝΤΡΑ ΥΓΕΙΑΣ
	ΕΡΕΥΝΗΤΙΚΑ ΙΝΣΤΙΤΟΥΤΑ
	ΟΡΙΑ ΔΗΜΩΝ
	N. ΧΑΝΙΩΝ
	N. ΡΕΘΥΜΝΗΣ
	N. ΗΡΑΚΛΕΙΟΥ
	N. ΛΑΣΣΙΘΙΟΥ

# ΤΡΙΤΟΒΑΘΜΙΑ ΦΡΟΝΤΙΔΑ ΥΓΕΙΑΣ

Ορισμός: η φροντίδα υγείας που προϋποθέτει υψηλά εξειδικευμένες ιατρικές γνώσεις και δεξιότητες (τεχνογνωσία), εξειδικευμένο εξοπλισμό και υποδομές, και την υποστήριξη διαφόρων ειδικοτήτων και επαγγελματιών υγείας.

Παραδείγματα που χρήζουν τριτοβάθμιας φροντίδας υγείας:

- αορτοστεφανιαία παράκαμψη
- ορισμένες πλαστικές χειρουργικές επεμβάσεις
- σοβαρό έγκαυμα
- πολύπλοκες θεραπείες ή διαδικασίες (χημειοθεραπεία, ακτινοθεραπεία)
- μεταμοσχεύσεις οργάνων

# ΠΑΝΕΠΙΣΤΗΜΙΑΚΟ ΓΕΝΙΚΟ ΝΟΣΟΚΟΜΕΙΟ ΗΡΑΚΛΕΙΟΥ (ΠΑ.Γ.Ν.Η.)

## *Κριτήρια*

- Υποδομές
- Εξοπλισμός



## *Εξειδικευμένες Υπηρεσίες*

- Εξειδικευμένα Νευροχειρουργικά
- Χειρουργική Ογκολογία
- Παιδοχειρουργικά
- Μονάδα Παίδων
- Παιδοαιματολογία – Ογκολογία
- Εξειδικευμένη Οφθαλμολογία
- Ιατρική Απεικόνιση
- Ακτινοθεραπεία
- Επεμβατική Ακτινολογία

# ΙΣΤΟΡΙΚΟ

- **1985:** Ίδρυση του Νοσοκομείου ως ΝΠΔΔ (ΦΕΚ 75Α/26-4-85)
- **1988:** Έγκριση Οργανισμού με 820 προβλεπόμενες κλίνες (ΦΕΚ 11Α/22-1-88)
- **17-5-89:** Λειτουργία πρώτων Εξωτερικών Ιατρείων
- **21-10-89:** Λειτουργία πρώτων νοσηλευτικών τμημάτων (60 περίπου κλίνες)
- Έως το **2011** είχαν αναπτυχθεί 779 κλίνες από τις 820 προβλεπόμενες
- **2011:** Διασύνδεση με ΓΝΗ Βενιζέλειο (ΦΕΚ 1681/Β'/28-7-2011)
- **2012:** Νέος Οργανισμός με 760 προβλεπόμενες κλίνες (ΦΕΚ 1251/Β/11-4-2012)

# ΝΕΟ ΝΟΜΟΘΕΤΙΚΟ ΠΛΑΙΣΙΟ

Από 1.1.2013 τα υπό ενιαία διοίκηση διασυνδεδεμένα νοσοκομεία του Ε.Σ.Υ:

1. αποτελούν αυτοτελή και ενιαία Ν.Π.Δ.Δ.
2. ενοποιούνται οι οργανισμοί, περιλαμβάνοντας όλες τις οργανικές θέσεις
3. διαθέτουν ενιαίο προϋπολογισμό και πρόγραμμα προμηθειών

# ΝΟΜΟΘΕΤΙΚΟ ΠΛΑΙΣΙΟ ΠΑΓΝΗ

- Λειτουργεί ως Νομικό Πρόσωπο Δημοσίου Δικαίου (Ν.Π.Δ.Δ.) με το δικό του προϋπολογισμό, πρωτόκολλο, σφραγίδα, αρχείο και Α.Φ.Μ.
- Διασυνδέεται με το ΓΝΗ «Βενιζέλειο-Πανάνειο»
- Διαθέτει 760 οργανικές κλίνες
- Υπόκειται στην εποπτεία και τον έλεγχο του Διοικητή της Υγειονομικής Περιφέρειας Κρήτης (7<sup>η</sup> Υ.ΠΕ.)

# ΟΡΓΑΝΑ ΔΙΟΙΚΗΣΗΣ

1. Το **Ενιαίο Συλλογικό Όργανο Διοίκησης**  
(απαρτίζεται από 7 μέλη και από τα 2 διασυνδεδεμένα νοσοκομεία)
2. Ο **κοινός Διοικητής** των δύο Νοσοκομείων
3. Ο **Αναπληρωτής Διοικητής** του Νοσοκομείου
4. Επιτροπές που ορίζονται για επιμέρους θέματα  
(π.χ. Φαρμάκων, Ηθικής & Δεοντολογίας,  
Ενδονοσοκομειακών Λοιμώξεων, Χειρουργείου,  
Ποιότητας, Παραλαβής Έργων & Υλικών κλπ.)

# ΟΡΓΑΝΟΓΡΑΜΜΑ ΠΑ.Γ.Ν.Η.

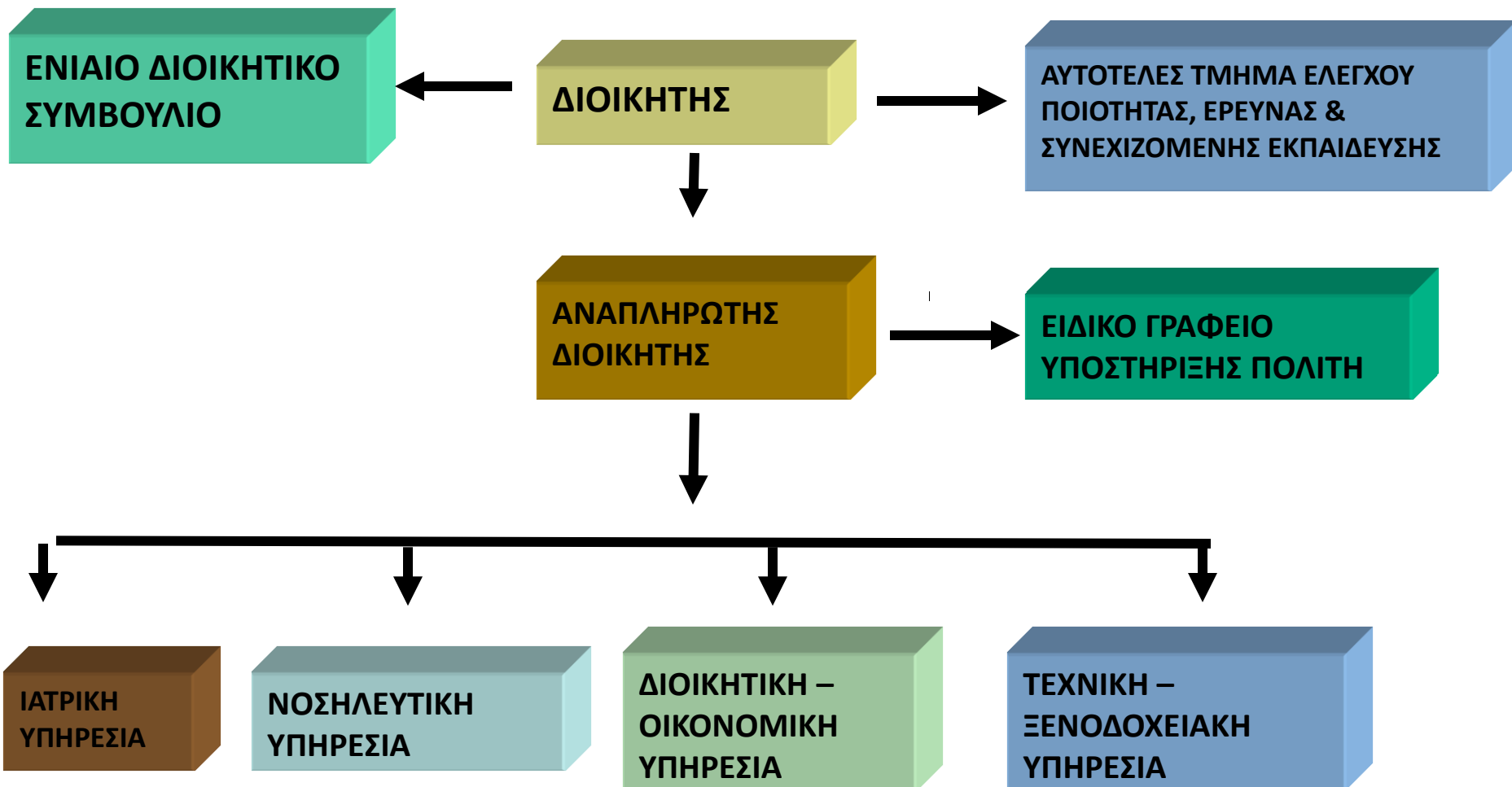





# ΝΕΟ ΟΡΓΑΝΟΓΡΑΜΜΑ ΝΟΣΗΛΕΥΤΙΚΗΣ ΥΠΗΡΕΣΙΑΣ

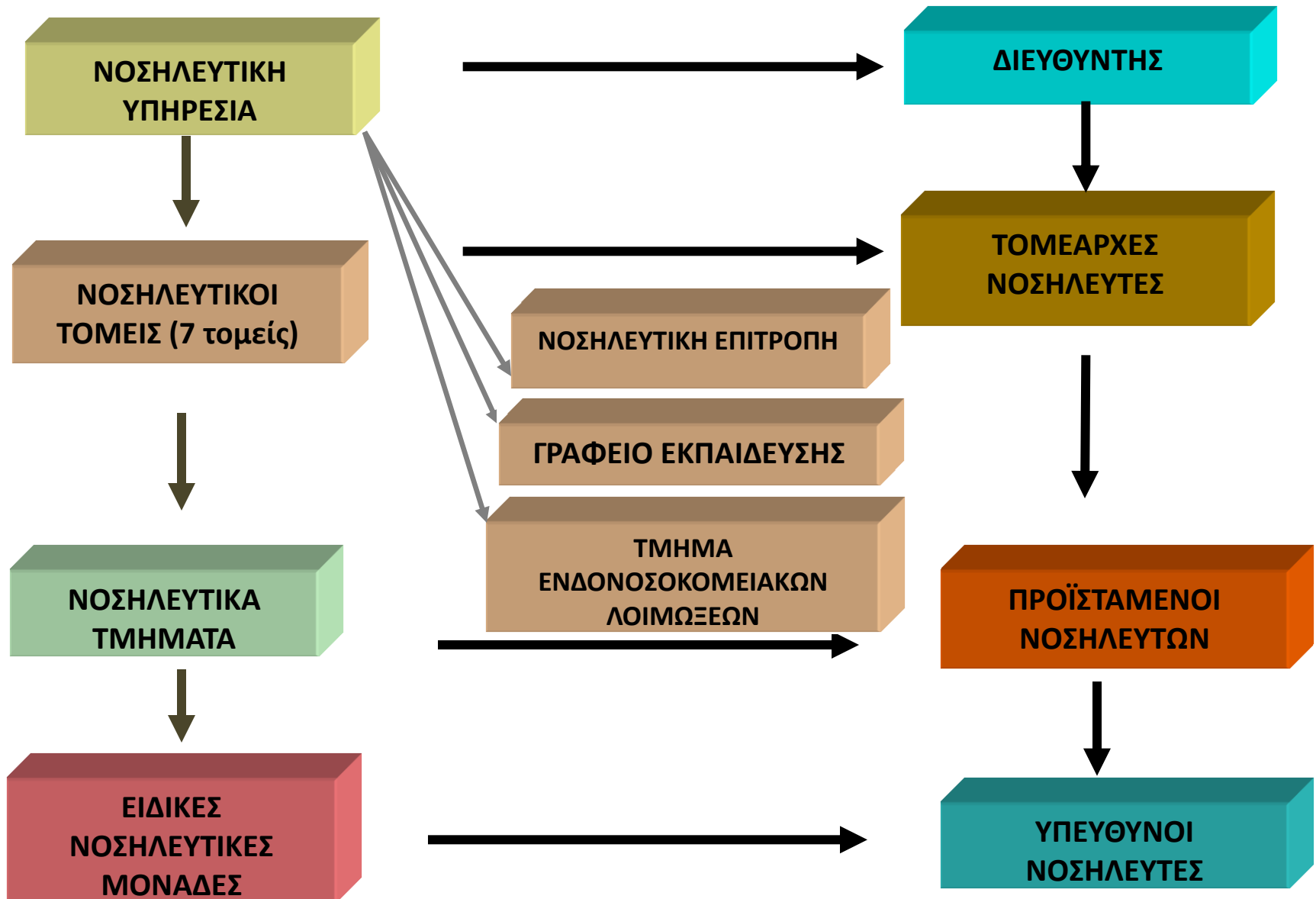

## Δείκτες επίδοσης – ΠΑ.Γ.Ν.Η.

Βαθμός Νοσοκομείου	3 (Τριτοβάθμιο)
Μέση Διάρκεια Νοσηλείας	3,82 ημέρες
Ποσοστό κάλυψης κλινών	76,2
Πηγή: <a href="http://www.ygeianet.gov.gr">www.ygeianet.gov.gr</a>	

# ΚΙΝΗΣΗ ΣΤΟ Τ.Ε.Π.

## ΤΑΚΤΙΚΑ ΕΞΩΤΕΡΙΚΑ ΙΑΤΡΕΙΑ - ΣΥΓΚΡΙΤΙΚΑ ΣΤΟΙΧΕΙΑ ΕΠΙΣΚΕΨΕΩΝ ΕΝΝΕΑΜΗΝΟΥ 2011 - 2012 -2013

ΜΗΝΕΣ	01.01.2011	01.01.2012	01.01.2013	% ΜΕΤΑΒΟΛΗ 2011-2012	% ΜΕΤΑΒΟΛΗ 2012-2013	% ΜΕΤΑΒΟΛΗ 2011-2013
	30.09.2011	30.09.2012	30.09.2013			
ΙΑΝΟΥΑΡΙΟΣ	7.302	8.077	8.792	10,61%	8,85%	20,41%
ΦΕΒΡΟΥΑΡΙΟΣ	7.158	7.080	8.673	-1,09%	22,50%	21,17%
ΜΑΡΤΙΟΣ	8.270	9.385	8.769	13,48%	-6,56%	6,03%
ΑΠΡΙΛΙΟΣ	6.601	6.913	9.665	4,73%	39,81%	46,42%
ΜΑΪΟΣ	8.453	9.804	8.242	15,98%	-15,93%	-2,50%
ΙΟΥΝΙΟΣ	7.784	8.978	8.352	15,34%	-6,97%	7,30%
ΙΟΥΛΙΟΣ	8.153	8.633	9.005	5,89%	4,31%	10,45%
ΑΥΓΟΥΣΤΟΣ	5.974	6.275	5.889	5,04%	-6,15%	-1,42%
ΣΕΠΤΕΜΒΡΙΟΣ	8.522	6.867	8.452	-19,42%	23,08%	-0,82%
<b>ΣΥΝΟΛΟ ΕΝΝΕΑΜΗΝΟΥ</b>	<b>68.217</b>	<b>72.012</b>	<b>75.839</b>	<b>5,56%</b>	<b>5,31%</b>	<b>11,17%</b>

# ΝΟΣΗΛΕΥΤΙΚΗ ΚΙΝΗΣΗ

ΣΤΟΙΧΕΙΑ ΝΟΣΗΛΕΥΤΙΚΗΣ ΚΙΝΗΣΗΣ 2011 - 2012**	ΕΙΣΑΓΩΓΕΣ	ΝΟΣΗΛΕΥΟΜΕΝΟΙ	ΗΜΕΡΕΣ ΝΟΣΗΛΕΙΑΣ	ΔΕΙΚΤΕΣ ΝΟΣΗΛΕΥΤΙΚΗΣ ΚΙΝΗΣΗΣ			
				ΠΟΣΟΣΤΟ ΚΑΛΥΨΗΣ	ΜΕΣΗ ΔΙΑΡΚΕΙΑ ΝΟΣΗΛΕΙΑΣ	ΜΕΣΗ ΑΔΡΑΝΕΙΑ ΚΛΙΝΗΣ	ΝΟΣΗΛΕΥΘΕΝΤΕΣ ΑΝΑ ΚΛΙΝΗ
2011	54.500	63.292	203.452	73,9%	3,21	1,13	84
2012	55.290	64.132	202.266	73,3%	3,15	1,15	85

ΣΤΟΙΧΕΙΑ ΝΟΣΗΛΕΥΤΙΚΗΣ ΚΙΝΗΣΗΣ 01.01.2013 - 30.09.2013	ΕΙΣΑΓΩΓΕΣ	ΝΟΣΗΛΕΥΟΜΕΝΟΙ	ΗΜΕΡΕΣ ΝΟΣΗΛΕΙΑΣ	ΔΕΙΚΤΕΣ ΝΟΣΗΛΕΥΤΙΚΗΣ ΚΙΝΗΣΗΣ			
				ΠΟΣΟΣΤΟ ΚΑΛΥΨΗΣ	ΜΕΣΗ ΔΙΑΡΚΕΙΑ ΝΟΣΗΛΕΙΑΣ	ΜΕΣΗ ΑΔΡΑΝΕΙΑ ΚΛΙΝΗΣ	ΝΟΣΗΛΕΥΘΕΝΤΕΣ ΑΝΑ ΚΛΙΝΗ
01.01.2013 - 30.09.2013	41.175	47.306	145.679	71%	3,08	1,27	63

# ΧΕΙΡΟΥΡΓΙΚΕΣ ΕΠΕΜΒΑΣΕΙΣ

ΣΥΓΚΡΙΤΙΚΑ ΣΤΟΙΧΕΙΑ ΧΕΙΡΟΥΡΓΙΚΩΝ  
ΕΠΕΜΒΑΣΕΩΝ 2012-2013 (01.01-30.09)

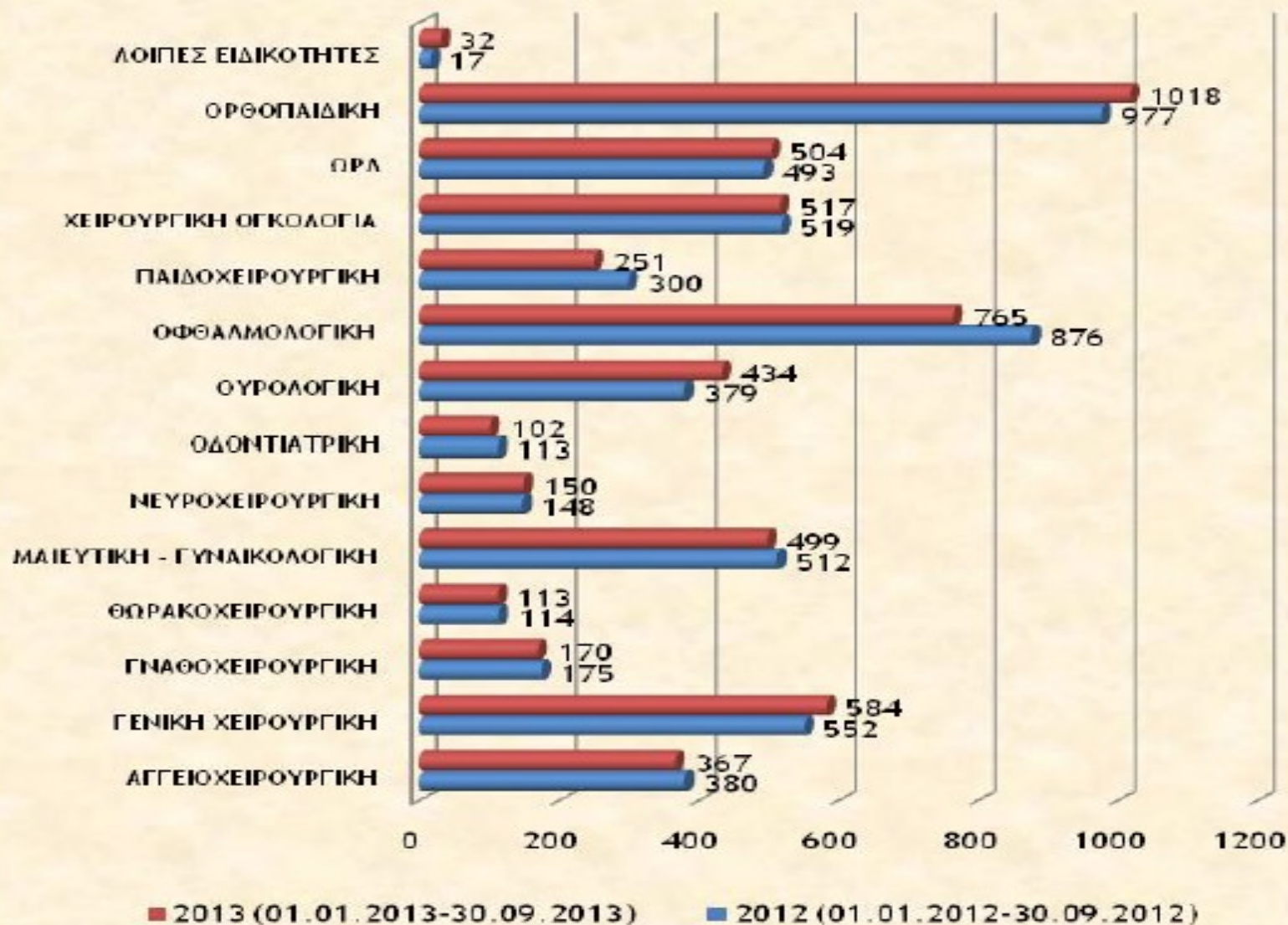

# ΚΙΝΗΣΗ ΣΤΟΝ ΕΡΓΑΣΤΗΡΙΑΚΟ ΤΟΜΕΑ

## ΣΥΓΚΡΙΤΙΚΑ ΣΤΟΙΧΕΙΑ ΕΞΕΤΑΣΕΩΝ

<i>ΕΙΔΟΣ ΕΞΕΤΑΣΕΩΝ</i>	<i>2011</i>	<i>01/01/2012 έως 30/09/2012</i>	<i>01/01/2013 έως 30/09/2013</i>	<i>ΠΟΣΟΣΤΙΑΙΑ ΜΕΤΑΒΟΛΗ 9 ΜΗΝΟΥ 2012-2013</i>
ΒΙΟΠΑΘΟΛΟΓΙΚΕΣ	4.332.832	3.070.263	2.988.691	-2,66%
ΙΑΤΡΙΚΗΣ ΑΠΕΙΚΟΝΙΣΗΣ	204.619	194.472	207.394	6,64%
ΕΠΕΜΒΑΤΙΚΕΣ ΔΙΑΓΝΩΣΤΙΚΕΣ ΠΡΑΞΕΙΣ	7.202	11.450	10.589	-7,52%
ΛΟΙΠΕΣ ΕΡΓΑΣΤΗΡΙΑΚΕΣ	50.388	53.503	36.923	-30,99%
ΕΚΤΟΣ ΕΡΓΑΣΤΗΡΙΑΚΩΝ ΕΞΕΤΑΣΕΩΝ	17.335	38.713	42.405	9,54%
ΕΝΔΟΣΚΟΠΙΚΕΣ	4.067	4.559	4.412	-3,22%
<b>ΣΥΝΟΛΟ ΕΞΕΤΑΣΕΩΝ</b>	<b>4.616.443</b>	<b>3.372.960</b>	<b>3.290.414</b>	<b>-2,45%</b>



# Κεντρική είσοδος – Γραφεία Κίνησης





# Πτέρυγες Α, Β, Γ



# ΙΑΤΡΕΙΑ ΤΜΗΜΑΤΟΣ ΕΠΕΙΓΟΝΤΩΝ ΠΕΡΙΣΤΑΤΙΚΩΝ (Τ.Ε.Π)

ΙΑΤΡΕΙΟ ΔΙΑΛΟΓΗΣ

ΓΝΑΘΟΧΕΙΡΟΥΡΓΙΚΟ

ΓΥΝΑΙΚΟΛΟΓΙΚΟ

ΔΕΡΜΑΤΟΛΟΓΙΚΟ

ΚΑΡΔΙΟΛΟΓΙΚΟ

ΝΕΥΡΟΛΟΓΙΚΟ

ΟΔΟΝΤΙΑΤΡΙΚΟ

ΟΡΘΟΠΕΔΙΚΟ

ΟΥΡΟΛΟΓΙΚΟ

ΟΦΘΑΛΜΟΛΟΓΙΚΟ

ΠΑΘΟΛΟΓΙΚΟ

ΠΑΙΔΙΑΤΡΙΚΟ

ΠΑΙΔΟΧΕΙΡΟΥΡΓΙΚΟ

ΠΝΕΥΜΟΝΟΛΟΓΙΚΟ

ΧΕΙΡΟΥΡΓΙΚΟ

ΨΥΧΙΑΤΡΙΚΟ

ΩΤΟΡΥΝΟΛΑΡΥΓΓΟΛΟΓΙΚΟ

# Συνεργασία Ιατρού-Νοσηλευτή(1)

## Συνεργατική Πρακτική

- Βασίζεται στη στενή συνεργασία με βάση και την Πρακτική Τεκμηρίωσης (evidence based)
- Η ιατρική και νοσηλευτική διάγνωση αλληλο-συμπληρώνονται για την ολιστική προσέγγιση στα προβλήματα υγείας του ασθενή
- Ο ιατρός κάνει την **ιατρική διάγνωση** (ταξινόμηση κατά **ICD-10**)
- Ο νοσηλευτής κάνει την **νοσηλευτική διάγνωση** (ταξινόμηση κατά **North American Nursing Diagnosis Association – NANDA**)

# Συνεργασία Ιατρού-Νοσηλευτή(2)

## Παράδειγμα

- Περιφερειακό οίδημα κάτω άκρων (ιατρική διάγνωση)
- Αλλαγή στην ισορροπία υγρών: υπερβολική ρευστή ποσότητα (νοσηλευτική διάγνωση)
- Ο ιατρός μπορεί να συστήσει και να συνταγογραφήσει διουρητικά
- Ο νοσηλευτής θα χορηγήσει τα διουρητικά, θα ελέγξει τις αλλαγές στο βάρος, στο οίδημα των κάτω άκρων και θα εκπαιδεύσει τον ασθενή και την οικογένειά του για τα μέτρα πρόληψης επιδείνωσης του οιδήματος.

# Κοινωνική Υπηρεσία – ΠΑ.Γ.Ν.Η.

Το τμήμα Κοινωνικής Υπηρεσίας έχει την ευθύνη:

1. συμπαράστασης στους νοσηλευόμενους για κάθε κοινωνικό τους πρόβλημα
2. αναζήτησης και διερεύνησης των αιτίων που προκαλούν τα προβλήματα αυτά
3. φροντίδας για την αντιμετώπιση των κοινωνικών προβλημάτων στο πλαίσιο της γενικότερης κοινωνικής πολιτικής της Πολιτείας

# Παραπομπή ασθενών στην Κοινωνική Υπηρεσία ΠΑ.Γ.Ν.Η.

- Ασθενείς με CA σε όλες τις ηλικίες (χημειοθεραπείες – ακτινοθεραπείες)
- Παιδιά με νεοπλασίες
- Απόπειρες αυτοκτονίας
- Παραπληγικοί – Τετραπληγικοί – Άτομα με Αναπηρία
- Άγαμες μητέρες
- Άτομα με νοσηρή παχυσαρκία
- Νεφροπαθείς
- Ρευματοπαθείς
- Ασθενείς με AIDS
- Κακοποιημένες γυναίκες
- Παραμέληση – Κακοποίηση παιδιών
- Ψυχιατρικοί ασθενείς
- Αλλοδαποί

# Τέλος Ενότητας



Με τη συγχρηματοδότηση της Ελλάδας και της Ευρωπαϊκής Ένωσης

# Χρηματοδότηση

- Το παρόν εκπαιδευτικό υλικό έχει αναπτυχθεί στα πλαίσια του εκπαιδευτικού έργου του διδάσκοντα.
- Το έργο «**Ανοικτά Ακαδημαϊκά Μαθήματα στο Πανεπιστήμιο Κρήτης**» έχει χρηματοδοτήσει μόνο τη αναδιαμόρφωση του εκπαιδευτικού υλικού.
- Το έργο υλοποιείται στο πλαίσιο του Επιχειρησιακού Προγράμματος «Εκπαίδευση και Δια Βίου Μάθηση» και συγχρηματοδοτείται από την Ευρωπαϊκή Ένωση (Ευρωπαϊκό Κοινωνικό Ταμείο) και από εθνικούς πόρους.





**Σημειώματα**

# Σημείωμα αδειοδότησης

- Το παρόν υλικό διατίθεται με τους όρους της άδειας χρήσης Creative Commons Αναφορά, Μη Εμπορική Χρήση, Όχι Παράγωγο Έργο 4.0 [1] ή μεταγενέστερη, Διεθνής Έκδοση. Εξαιρούνται τα αυτοτελή έργα τρίτων π.χ. φωτογραφίες, διαγράμματα κ.λ.π., τα οποία εμπεριέχονται σε αυτό και τα οποία αναφέρονται μαζί με τους όρους χρήσης τους στο «Σημείωμα Χρήσης Έργων Τρίτων».



[1] <http://creativecommons.org/licenses/by-nc-nd/4.0/>

- Ως **Μη Εμπορική** ορίζεται η χρήση:
  - που δεν περιλαμβάνει άμεσο ή έμμεσο οικονομικό όφελος από την χρήση του έργου, για το διανομέα του έργου και αδειοδόχο
  - που δεν περιλαμβάνει οικονομική συναλλαγή ως προϋπόθεση για τη χρήση ή πρόσβαση στο έργο
  - που δεν προσπορίζει στο διανομέα του έργου και αδειοδόχο έμμεσο οικονομικό όφελος (π.χ. διαφημίσεις) από την προβολή του έργου σε διαδικτυακό τόπο
- Ο δικαιούχος μπορεί να παρέχει στον αδειοδόχο ξεχωριστή άδεια να χρησιμοποιεί το έργο για εμπορική χρήση, εφόσον αυτό του ζητηθεί.

# Σημείωμα Αναφοράς

Copyright Πανεπιστήμιο Κρήτης, Άντα Μαρκάκη, Ρένα Μάρκατση, Κατερίνα Σαρρή 2015. «Κοινωνία και Υγεία. Τριτοβάθμια Φροντίδα Υγείας: Πανεπιστημιακό Γενικό Νοσοκομείο Ηρακλείου (ΠΑΓ.Ν.Η.)». Έκδοση: 1.0. Ηράκλειο 2015. Διαθέσιμο από τη δικτυακή διεύθυνση: <https://opencourses.uoc.gr/courses/course/view.php?id=360>

# Διατήρηση Σημειωμάτων

Οποιαδήποτε αναπαραγωγή ή διασκευή του υλικού θα πρέπει να συμπεριλαμβάνει:

- το Σημείωμα Αναφοράς
- το Σημείωμα Αδειοδότησης
- τη δήλωση Διατήρησης Σημειωμάτων
- το Σημείωμα Χρήσης Έργων Τρίτων (εφόσον υπάρχει)

μαζί με τους συνοδευόμενους υπερσυνδέσμους.